

ab (F)ree-Version



Trefferauswertung

Wenn alle Spielergebnisse bekannt sind, verschwindet in der Treffertabelle die Spalte "Chancen" und anstelle dieser werden die Spalten "Quote" und "Gewinn" eingeblendet. Die Trefferauswertung wird automatisch durchgeführt und der Rückfluss (bei bekannten Quoten) wird errechnet. In der rechten Tabelle werden die Tippereihen mit den Treffern incl. Gewinnsumme angezeigt.

The screenshot shows the TotoMaxIII software interface with the following sections:

- Spielplan:** A table of matches for the 50th anniversary of the German Football Federation (DFV) in 2014, listing home and away teams, scores, and results.
- Trefferbilanz:** A table showing the number of hits (Treffer), odds (Quote), and profit (Gewinn) for each tip sheet (Schein).
- Treffer- und Chancen-Auswertung:** A detailed table for tip sheet 2, showing the number of hits for each selection (Nr. 1-13) and the total profit.
- Filter-Erfolge:** A table showing the success of various filters (TZ, GT, SP, Rang, Zufall) before, during, and after the match.
- Buttons:** Various control buttons like 'Laden', 'Speichern', 'Tipp-Plan', 'Tippzeichen-Filter', 'Grundtipp-Filter', 'Sequenzen-Filter', 'Quoten-Filter', 'Rang-kürzung', 'Zufalls-kürzung', 'Gewinn-auswertung', 'Tippsch.-drucken', and 'Schließen'.

Abb.: Es sind alle Ergebnisse vorhanden. Deswegen kann die Treffer-Auswertung durchgeführt werden. Ein Zwölfer wurde getroffen!

Spiel-Ergebnisse eingeben und einlesen

Die Spiel-Ergebnisse können auf zwei Arten im Spielplan eingegeben werden, entweder wird das exakte Tor-Ergebnis eingegeben (hellgrüne Spalte "Tor") oder wenn man das Ergebnis nicht weiß, gibt man einfach nur die Totokennzeichen 1,0,2 ein (dunkelgrüne Spalte "T"). Bei der Eingabe des Toreergebnisses kann man auf die Eingabe des Doppelpunktes verzichten, er wird automatisch eingesetzt. Wenn man beispielsweise "20" eingibt, wird daraus 2:0, als Totokennzeichen wird die "1" eingesetzt. Gibt man "11" an, wird daraus 1:1 mit dem Totokennzeichen "0", aus der Eingabe "03" wird "0:3 und als Totokennzeichen die "2" eingesetzt.

Eine große Erleichterung ist es, wenn beim Öffnen eines Tipps alle inzwischen bekannten Spielergebnisse und Quoten automatisch eingesetzt werden. Eine solche Funktion gibt es! Dabei muss bei "Generelle Einstellungen" im Menü "Wettart" ein Häkchen bei "Beim Öffnen eines Tipps die Ergebnisse und Quoten aus dem Spielplan im Archiv autom. einsetzen" gesetzt sein. Eine weitere Erleichterung ist auch die weitere Funktion "Beim Nachladen des Spielplans aus dem Archiv diesen gleich im Tipp ohne Abfrage speichern". Damit erspart man sich die Speichern-Abfrage, wenn man den Tipp wieder verlässt.

- Hinweis beim Aufruf eines Spielplanes anzeigen
- Beim Öffnen eines Tipps die Ergebnisse und Quoten aus dem Spielplan im Archiv autom. einsetzen
- Beim Nachladen des Spielplans aus dem Archiv diesen gleich im Tipp ohne Abfrage speichern
- Eingaben/Änderungen im Tipp-Spielplan beim Speichern auch in den Archiv-Spielplan übertragen

Abb.: "Generelle Einstellungen" - Einstellungen für den Transfer der Spielergebnisse

Die Ergebnisse und Quoten können in den Archiv-Spielplan auf folgende Weise gelangen:

1. Manuelle Eingabe dieser Daten im Archiv-Spielplan
2. Herunterladen des Archiv-Spielplans durch die Funktion "Spielpläne downloaden" im Menü "Spielplan"
3. Eingabe der Spielergebnisse im Tipp, beim Verlassen des Tipps findet die Übertragung in den Archiv-Spielplan statt

Erläuterungen:

1.) Die manuelle Eingabe im Spielplan ist klar. Im Menü "Spielplan" den entsprechenden Spielplan aufrufen, die Ergebnisse und/oder Quoten eintippen.

2.) Bei der Funktion "Spielpläne downloaden" ist es so, dass ab Montagvormittag nicht nur der aktuelle Spielplan für das kommende Wochenende (sofern der Datenservice besteht), sondern auch der Spielplan der letzten Veranstaltung, jetzt ergänzt um die Spielergebnisse und Gewinnquoten heruntergeladen werden. Die Quoten werden in der Regel am Montagvormittag um 9:30h von den Lotto-Gesellschaften veröffentlicht und werden auch sehr zeitnah vom TotoMax-Server zum Download bereitgestellt.

3.) Es gibt die Möglichkeit, die in einem Tipp manuell eingetragenen Spielergebnisse in den Archiv-Spielplan zu übertragen. Dazu muss bei "Wettart" - "Generelle Einstellungen" ein Häkchen bei "Eingaben/Änderungen im Tipp-Spielplan beim Speichern auch in den Archiv-Spielplan übertragen" gesetzt sein. Sobald man den Tipp verlassen möchte, kommt die nachfolgend abgebildete Hinweis-Meldung. Die Abfrage ist sinnvoll, weil manch einer mit den Ergebnissen "jongliert" hat und es sich nicht um tatsächliche Ergebnisse handelt. Deswegen gibt es hier keine Funktion für die automatische Übernahme in den Archiv-Spielplan.



Abb.: Abfrage, ob die Ergebnisse gespeichert und in den Archiv-Spielplan übertragen werden sollen.

Eine Übernahme in den Spielplan im Archiv wirkt sich komfortabel aus, wenn man mehrere Tipps abgegeben hat. Beim Öffnen eines weiteren Tipps für dieselbe Veranstaltung wird nun automatisch aus dem jetzt aktualisierten Archiv-Spielplan die Ergebnisse eingelesen und im Tipp eingesetzt.

Gewinn-Quittung herausuchen

Für den oben aufgeführten Treffer muss die Spielquittung nicht herausgesucht werden, weil mit Kundenkarte gespielt wurde. Hier ist eine Bankverbindung hinterlegt. Gewinne in der deutschen Dreizehnerwette über 1.000 Euro werden von der Lottogesellschaft dorthin überwiesen. Anders ist es bei Gewinnen bis 1.000 Euro geregelt. Werden diese Gewinne nicht in einer Annahmestelle abgeholt, werden sie erst nach 5 Wochen auf das Bankkonto lt. Kundenkarte überwiesen.

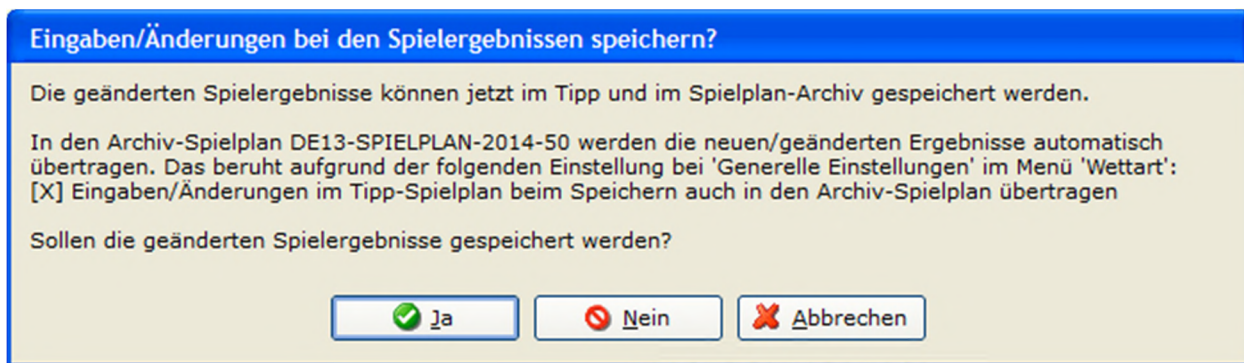
Wenn Gewinne in der Annahmestelle eingelöst werden sollen, benötigt man die Spielquittungen (nicht die von TotoMax gedruckten Tippscheine). Es muss eine Annahmestelle in dem Bundesland sein, in dem man gespielt hat. Zum Einlösen ist keine Kundenkarte erforderlich. Es muss aber nicht die Annahmestelle sein, bei der man den Tipp abgegeben hat. Das ist in einigen Bundesländern kein Nachteil für diese Annahmestellen, denn wenn man in einer Annahmestelle einlöst, bei der man nicht gespielt hat, dann bekommt diese eine kleine Provision fürs Einlösen! Die wenigstens Tipper wissen von dieser Regelung. Das macht aber durchaus Sinn, denn die Annahmestelle hat einen Zeitaufwand und muss Bargeld bereithalten, aber die Umsatz-Provision bekam eine andere Annahmestelle. Und das sind immerhin sechs Prozent und höher! Diese Info nur am Rande.

Beim oben aufgeführten Treffer ist es sicher kein Problem, die Gewinnquittung herauszusuchen. Es handelt sich um den zweiten von drei Tippscheinen, auf dem der Treffer war. Aber wenn man mehrere Dutzend Tippscheine gespielt hat, und sucht nach ein, zwei Treffern, die man einlösen will, dann kann das ein etwas größerer Zeitaufwand bedeuten. Aber TotoMax erleichtert diese Sucharbeit erheblich: Bei der Auflistung der Tippzeilen, die gewonnen haben, ist vorne in der Spalte "Schein" angegeben, auf welchem Tippschein sich diese Tippzeile befindet. Dann sucht man auf den von Totomax gedruckten Tippscheinen diese fortlaufende Nummer. Wenn man den Tippschein gefunden hat, ist dort u.a. die Spiel77-Nummer aufgedruckt. Aufgrund dieser Nummer kann man leicht die Quittung mit dem Treffer auffinden.

Beispiel:

Es wurde ein Tipp mit 432 Tippzeilen gemacht. Deshalb mussten 36 Tippscheine a 12 Tippfelder ausgedruckt werden. Auf dem 15. Tippschein war ein schöner Treffer. Für das schnelle Auffinden der Spielquittung sind zwei Schritte erforderlich, die nachfolgend beschrieben werden.



Abb.: Auf dem 15. Tippschein im 8. Tippfeld war ein Zwölfer. Die Errechnung dieser Daten ergibt sich auf die Angabe "12 Tippfelder je Tippschein" (gelber Pfeil ganz oben)

1. Schritt: Zuerst muss der von TotoMax bedruckte Tippschein mit der laufenden Nr. 15 gesucht werden. Zur Erklärung: Auf jeden Tippschein wird der Name der Tippdatei und eine lfd. Nummer gedruckt, bei diesem Tipp sind es die Bezeichnungen "2014-08-XY #1" bis "2014-08-XY #36". Gesucht wird der Tippschein mit dem Aufdruck: „2014-08-XY #15“. Weil es sich um einen echten Gewinn handelt, wurden die Initialen XY aus Gründen der Anonymität anstelle der echten Initialen eingesetzt. Hier ist der gesuchte Tippschein, in dessen 8. Feld der Zwölfer war:

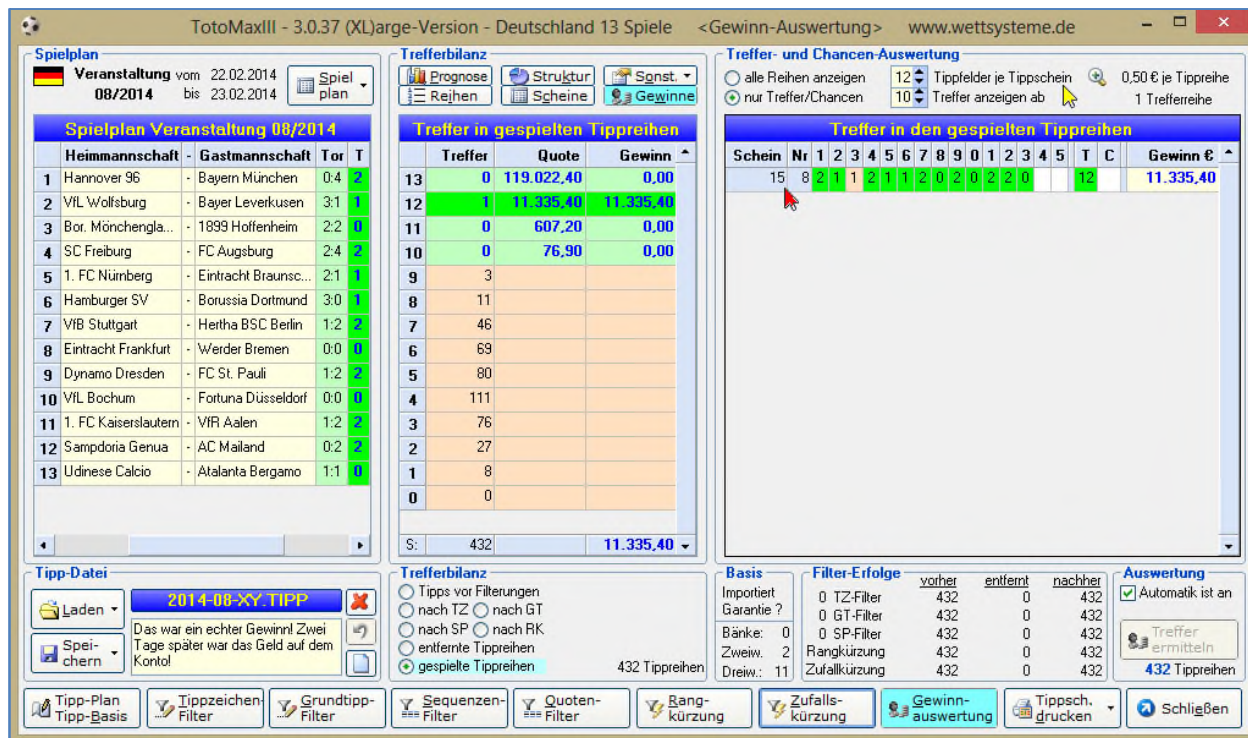

Abb.: Der 15. von insgesamt 36 Tippscheinen. Im achten Tippfeld befindet sich der Gewinn. Die Spiel 77-Losnummer ist 6520911. Die Quittung mit dieser Nr. wird gesucht.

2. Schritt: Auf dem Tippschein "2014-08-XY #15" ist der gesuchte Treffer. Auf diesem Tippschein ist die Losnummer 6520911 für die Zusatzlotterien wie z.B. Spiel 77 aufgedruckt. Damit kann jetzt die Spielquittung eindeutig identifiziert werden. So lässt sich schnell die Spielquittung finden. In diesem Fall wird die Quittung für die Gewinneinlösung nicht benötigt. Da der Gewinn über 1.000 Euro war und per Kundenkarte gespielt wurde, wird das Geld automatisch von der Lottogesellschaft überwiesen. Die Quittung muss man in diesem Fall nicht einreichen.

SPIELQUITTUNG

082405 Maier
Meßkircher Str. 6
72488 Sigmaringen

Kundenkarte 430680221

TOTO

VON LOTTO

13er-Tipp NORMAL

Tippreihen

	1	2	3	4	5	6	7	8	9	10	11	12
1	2	2	2	2	2	2	2	2	2	2	2	2
2	1	1	1	1	1	1	1	1	1	1	1	1
3	1	1	1	1	1	1	1	1	1	1	1	1
4	0	0	0	0	0	0	0	2	2	2	2	2
5	2	2	2	2	2	2	2	1	1	1	1	0
6	0	0	0	0	0	2	2	1	1	0	0	1
7	1	1	0	0	2	1	1	2	2	0	2	1
8	1	2	0	0	1	0	2	0	2	1	0	0
9	0	1	2	2	1	2	1	2	1	2	0	0
10	2	0	1	2	0	1	1	0	0	1	1	1
11	0	1	0	1	2	1	0	2	0	2	0	1
12	1	2	1	2	1	0	0	2	0	2	0	2
13	0	0	2	0	0	1	0	0	0	0	1	0

Losnummer 6520911
Spiel 77 NEIN SUPER 6 NEIN
GlücksSpirale NEIN

Laufzeit 1 Woche
13er-Tipp:
22.02.14

Spieleinsatz einschließlich Bearbeitungsgebühr 6,35 €

21.02.14 6966F18832 6966F18832 09:47:57

Bitte hier keine Vermerke!

Spielquittungsnummer

035895 2410000448596
000355691 1107437879

Spielteilnahme ab 18 Jahren.
Glücksspiel kann süchtig machen.
Nähere Infos unter: www.lotto.de
Spielsucht hotline BZgA: 0800 1 372 700 (kostenlos und anonym).

Abb.: Anhand der Losnummer für Spiel77, Super 6 und Glückspirale kann die Quittung schnell gefunden werden



Herr
Rolf Speidel
Hohenzollernweg 3
72514 Inzigkofen

Unsere Kundenbetreuung ist für Sie erreichbar:
Mo. bis Sa. von 8:00 Uhr bis 18:00 Uhr
Telefon: 0711 81000-444
Telefax: 0711 81000-318
gewinne@lotto-bw.de

25.02.2014

ÜBERWEISUNGSINFORMATION
Ihre Kunden-Nummer: 1088369391

Sehr geehrter Herr Speidel,
herzlichen Glückwunsch - Sie haben am 22.02.2014

11.335,40 €

gewonnen! Wir wünschen Ihnen viel Freude mit diesem Gewinn.

Den Gewinnbetrag haben wir auf Ihre Bankverbindung überwiesen. Einzelheiten finden Sie auf dem beiliegenden Informationsblatt.

Bei Fragen hilft Ihnen unsere Kundenbetreuung gerne weiter.

Mit freundlichen Grüßen

STAATLICHE TOTO-LOTTO GMBH
BADEN-WÜRTTEMBERG

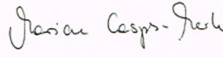

Marion Caspers-Merk
Geschäftsführerin



Norbert Müller
Direktor

Staatliche Toto-Lotto GmbH Baden-Württemberg

Nordbahnhofstr. 201 70191 Stuttgart	Telefon 0711 81000-0 Telefax 0711 81000-40	Aufsichtsratsvorsitzender: Staatssekretär	Baden-Württembergische Bank Stuttgart (BLZ 600 501 01) Konto 7871 504 233
Postanschrift: Postfach 10 43 52 70038 Stuttgart	E-Mail: info@lotto-bw.de Internet: www.lotto-bw.de HRB 917, ST-NR. 99134/00014	Ingo Raut Mdl. Geschäftsführer: Marion Caspers-Merk	BIC/SWIFT-Adresse SOLADES7600 IBAN: DE 83 60050101781504233 USt-IdNr. DE 147 794 057

Abb.: Der Gewinn war echt: Am Montag wurde die Quote bekanntgegeben, am Dienstag kam dieses Schreiben und am Mittwoch war das Geld schon auf dem Konto. Bitte keinen Neid! Dieses Mal war es nicht mein alleiniger Gewinn, sondern erzielt von einer von mir betreuten Tippgemeinschaft.