TotoMaxII Installation

Beim Erwerb von TotoMaxII erhält der Käufer eine CD auf der sich die neueste Programmversion und die dazu zugehörenden System-Bibliotheken befinden. TotoMaxII kann auch als Testversion vom Internet herunter geladen werden. Die Installation läuft so ab wie man das von anderen Programmen gewohnt ist

CD-Installation

Legen Sie die CD-ROM, auf der TotoMaxII geliefert wird, in Ihr CD- oder DVD-Laufwerk ein. Üblicherweise startet nach dem Einzug der CD automatisch die Installations-Prozedur. Wenn die Installation nicht automatisch erfolgt (z.B. weil die CD-Startautomatik auf Ihrem PC deaktiviert ist), können Sie die Installation manuell durch die Ausführung der "TM2Setup.Exe" starten. Wechseln Sie dazu entweder auf den Arbeitsplatz oder den Windows-Explorer, wählen dort das CD-ROM-Laufwerk und machen einen Doppelklick auf die TM2Setup.Exe

Internet-Installation

Auf der Seite http://www.rwmartin.de/tm2setup.exe ist die aktuelle Version von TotoMaxII gespeichert. Wenn der Download durchgeführt wird, wird nur eine einzige Datei herunter geladen, eben die Installations-Datei: "tm2setup.exe". Sie ist z.Zt. ca. 10 MB groß, die Downloadzeit mit ISDN beträgt ca. einige Minuten, mit DSL je nach Geschwindigkeit nur wenige Sekunden.

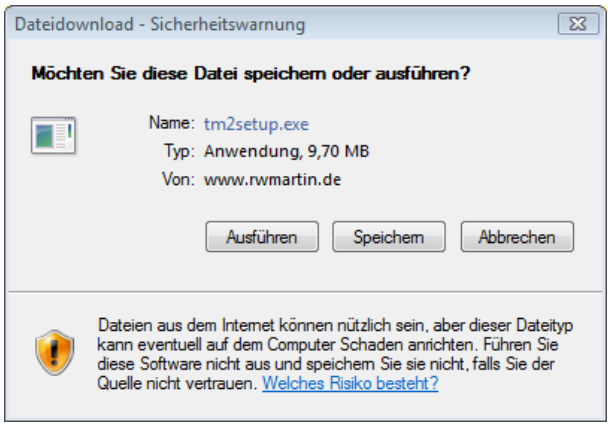

Abb.: Zum Start des Downloads auf "**Ausführen**" klicken

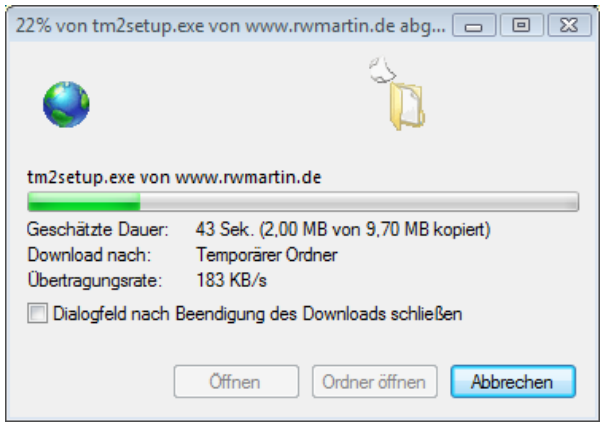

Abb.: Fortschrittanzeige des Downloads

Installationsablauf

Die Installation ist so angelegt, dass man mit minimaler Bedienung alles innerhalb einer Minute ordnungsgemäß durchführen kann.

1. Bildschirm: Begrüßung

Im ersten Bildschirm sehen Sie den Hinweis, evtl. zur Zeit aktive Anwendungen zu schließen, da es sonst evtl. Konflikte geben kann, die eine ordnungsgemäße Installation beeinträchtigen.

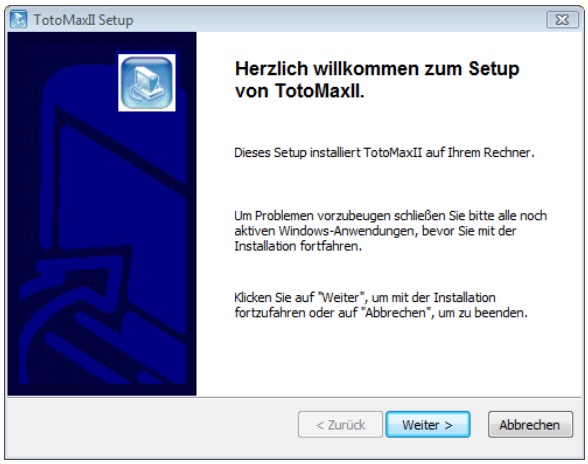

Abb.: Bildschirm bei Beginn der Installation von TotoMaxII

2. Bildschirm: Lizenzvereinbarungen

Es handelt sich um die üblichen Formulierungen, die bei der Verwendung von Software notwendig sind.

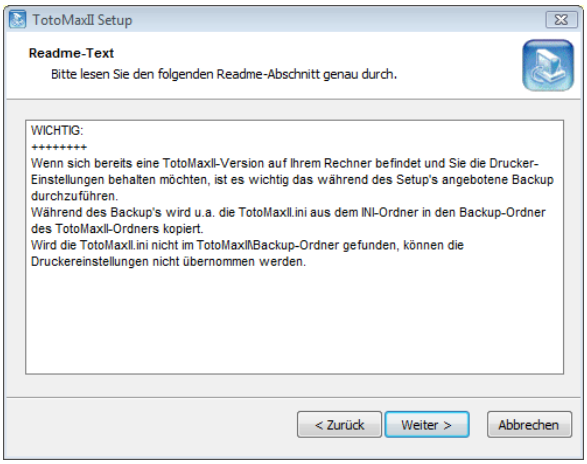

Abb.: Hinweise vor der Installation

3. Bildschirm: Lizenzvereinbarungen

Es handelt sich um die üblichen Formulierungen, die bei der Verwendung von Software notwendig sind.

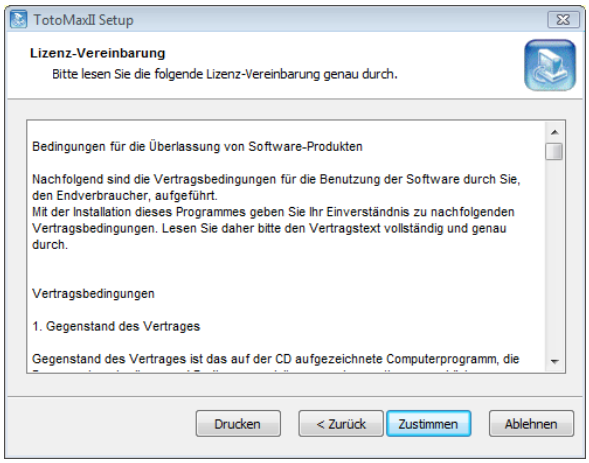

Abb.: Lizenz-Bedingungen für die Benutzung von TotoMaxII

4. Bildschirm: Installationsverzeichnis

Vorgeschlagen wird als Installationsverzeichnis "..\Programme\TotoMaxII". Wenn Sie nicht gerade Ihren PC vollkommen anders organisiert haben, empfehlen wir, diesen Vorschlag zu übernehmen. Im Falle unseres Supports erleichtert das unsere Bemühungen.

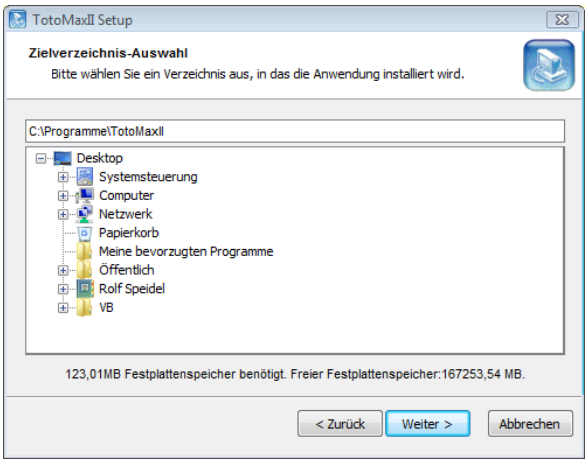

Abb.: wohin soll TotoMaxII installiert werden

5. Bildschirm: Verknüpfungen

Hier kann man bestimmen, wo die TotoMaxII-Verknüpfungen überall auftauchen sollen. Es wird die Maximal-Auswahl vorgeschlagen, die natürlich reduziert werden kann (z.B. nur auf dem Desktop).

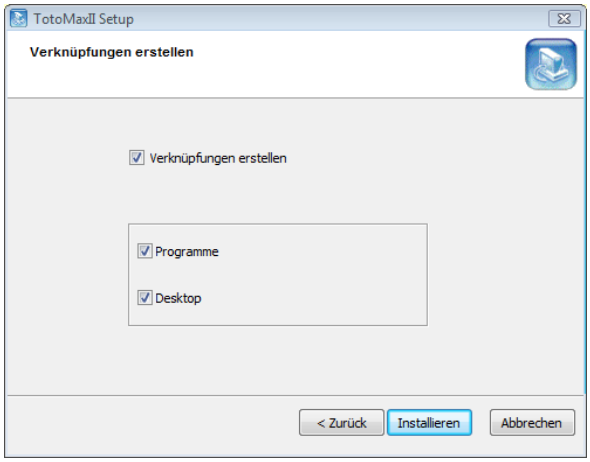

Abb.: Verknüpfungen für den schnellen Programmstart

6.. Bildschirm: Installations-Prozess

Es geht, je nach Schnelligkeit des PC's und Programmversion nur ca. eine Minute, bis alles installiert wird. Bei der (L)arge-Version geht es aufgrund den vielen Systemen etwas länger. Die Fortschrittsanzeige informiert, was gerade gemacht wird und man kann in etwa abschätzen, wie lange es noch dauern wird.

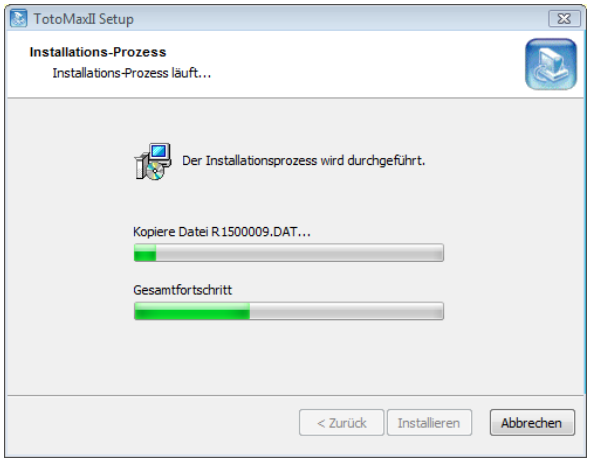

Abb.: Fortschrittsanzeige während der Installation

6. Bildschirm: Fertig-Meldung

Wenn alles reibungslos durchgelaufen ist, erscheint dieser abschließende Bildschirm. Das Häkchen bei "starten" bewirkt, das TotoMaxII nach dem Klicken auf "beenden" gleich gestartet wird ... viel Spaß und natürlich viel Erfolg!

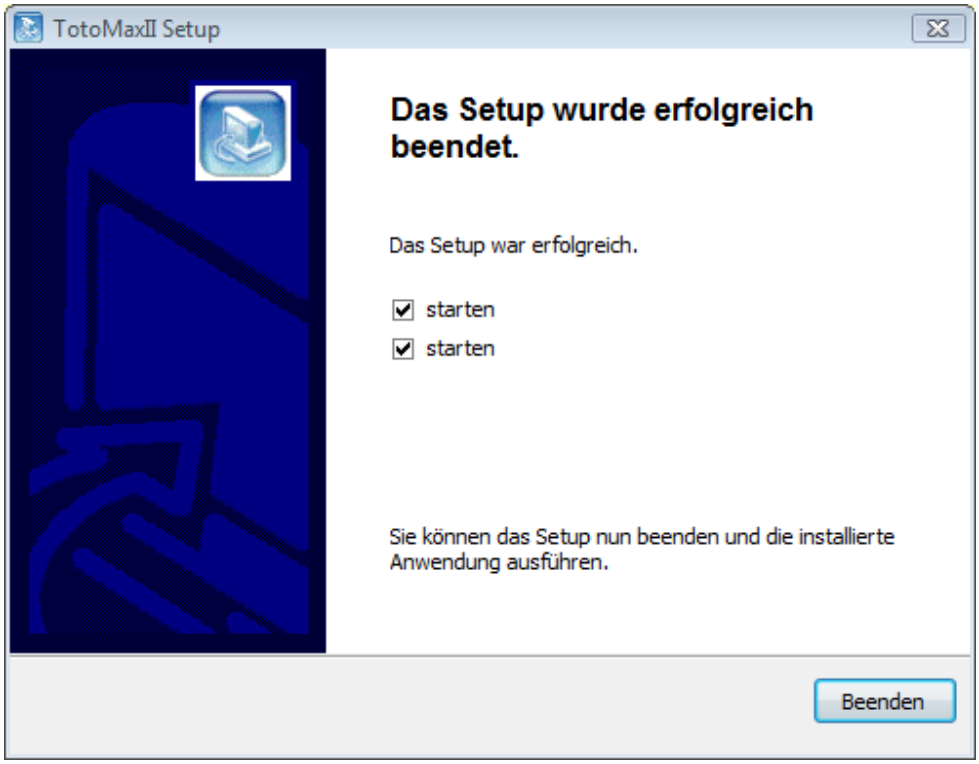

Abb.: Setup ist fertig